

SERVICIOS

- 1 Low Cost Charter H4 (alquiler motos acuáticas) T. 697 18 41 09
- 2 Centro estética Ana Serrano H2 T. 617 86 63 85
- 3 Aussie Surf Club H5 (Escuela de surf) T. 653 56 05 76
- Farmacia Roda H4 T. 963 256 557
- 4 Ferrería Carmelina E2 T. 626 73 18 23
- 5 Frutería El Camp G2 T. 670 85 74 33
- 6 Bombazos - tienda ahorro G3 T. 96 146 27 71
- 7 Todo desde 100 G3 T. 96 146 27 71
- 8 Bazar Qi Rui D3
- Estanco H3 T. 96 146 02 60
- 9 Lavandería Lavapobla G3 T. 639 29 19 62
- Gasolinera Repsol D7 T. 96 146 06 01
- Supermercado Consum F4 T. 96 146 19 70
- Tienda Superpobla G3
- Parroquia Ntra. Sra. del Carmen F4 T. 96 146 08 87
- 10 Puerto Deportivo Pobla Marina H3 T. 96 146 32 23
- 11 Taxi Antonio Guijarro T. 608 66 74 54
- 12 Frutería El Camp F6 T. 670 85 74 33
- 13 Buzeo Valencia G2 T. 670 85 74 33
- 14 Blau Marino G2
- 15 Peluqueras Puerto G2 T. 96 146 05 51
- 16 Jet Center G2 (Alquiler motos agua y barcos) T. 644 687 001

SERVICIOS MUNICIPALES

- Centro de salud H3 T. 96 120 56 40
- Centro Cultural Veles e Vents D5 T. 96 146 08 41
- Centro Intergeneracional E5 T. 96 146 30 19
- Correos F3
- Tourist Info H4 T. 96 146 09 28
- Posta sanitaria H3
- Policía H3 T. 658 88 31 31
- Sala de lectura H3

ALOJAMIENTO

- Meraki Beach Hotel H2 T. 96 030 65 65

INMOBILIARIAS

- 1 M&L Gestión de fincas G2 T. 637 46 38 42
- 2 Cases i Més E2 T. 96 146 16 16
- 3 Asesores Inmobiliarios Margall E2 T. 96 145 25 00
- 4 H2O Inmobiliaria E2

BARES Y RESTAURANTES

- 1 Alquería Kukala A4 T. 633 41 22 55
- 2 Bar Mediterránea E6 T. 96 146 15 35
- 3 Rte. Bergamonte C3 T. 96 146 16 12
- 4 Pizzería Napoli H4 T. 96 146 13 91
- 5 Restaurante Ca Sergi G3 T. 96 146 19 71
- 6 Restaurante Vicmar G3 T. 96 146 17 48
- 7 Bar Rubí E2 T. 696 93 05 65
- 8 Restaurante Tito H3 T. 96 146 83 66
- 9 Rte. Galeón H6 T. 96 146 35 48
- 10 Asador Alma Charra H3 T. 96 146 08 49
- 11 Rte. Orly H3 T. 96 146 08 00
- 12 Rte. Los Chamos q'molan F6 T. 96 146 18 58
- 13 Rte. El Fogón de Farnals H4 T. 678 08 04 63
- 14 Pizzería Mangiamo H3 T. 96 041 03 15
- 15 Rte. El Senyoret H3 T. 96 083 65 49
- 16 Döner Kebab La Pobla H2 T. 96 146 10 30
- 17 Rte. Bandera Azul H2 T. 96 146 02 49
- 18 Rte./Cervecería Abimar H2
- 19 Sabor Italiano H4 T. 96 146 12 22
- 20 Pizzería La Dolce Vita H3 T. 96 146 02 33
- 21 Rte. L'Abordatge H3 T. 96 146 07 55
- 22 Rte. Kayuko H3 T. 96 146 05 83
- 23 Arrocería Asador Primium Port H3 T. 683 37 33 03
- 24 Rte. l'Àncora H3 T. 96 146 02 08
- 25 Rte. Tamarit G3

COMIDA PARA LLEVAR, PUNTS Y OTROS

- 26 Comidas para llevar Con Dos Fogones F6 T. 622 10 18 19
- 27 Comidas para llevar El Sabor G3 T. 96 146 16 68
- 28 Pub Oasis H4 T. 96 146 06 37
- 29 Pub El Lloc S. XXI H5 T. 96 146 06 41
- 30 Zumería Hawaika Beach G5 T. 96 146 19 47
- 31 Cafetería Yanofy H3 T. 605 65 37 07
- 32 Cervecería Holaola E2 T. 636 47 22 12
- 33 Chiringuito El Paso H2
- 34 Kiosco Hermanos Moreno G2 T. 96 146 03 81
- 35 Proa H2

HORNOS Y PASTELERÍAS

- 35 Sabores, dulce y salado H3 T. 655 42 56 63
- 36 Pan de Mar E2 T. 96 146 10 00
- 37 Pastelería Sant Roc G3 T. 96 146 10 40

HELADERÍAS Y HORCHATERÍAS

- 38 Heladería Pepe H2 T. 605 65 37 07
- 39 Heladería Glasol G3 T. 96 146 12 80
- 40 Jijonenca & American Cereal H2 T. 684 30 79 83
- 41 Mamma Luisa H2

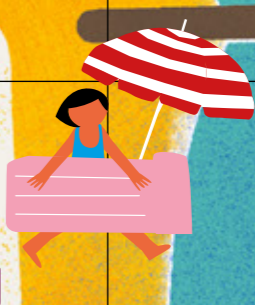
DIRECCIÓN PUEBLO**AUTOVÍA V-21****ESTACIÓN DE SERVICIO**

CALIDAD TURISTICA

TURISME
COMARCA VALENCIANA

AENOR
GESTION DE LA CALIDAD
ISO 9001

AENOR
ACCESIBILIDAD UNIVERSAL
ISO 9001

AENOR
ACCESIBILIDAD UNIVERSAL
ISO 9001

CALIDAD TURISTICA

TURISME
COMARCA VALENCIANA

AENOR
ACCESIBILIDAD UNIVERSAL
ISO 9001

AENOR
ACCESIBILIDAD UNIVERSAL
ISO 9001



La Poble de Farnals

CÓMO LLEGAR
 V21: Salida 2
 Metro: Línea 3
 AP7: Salida 311

VALÈNCIA
 Aeropuerto

LA POBLA DE FARNALS

Tourist Info La Poble de Farnals
 Pza. de Italia s/n
 46137 Poble de Farnals (España)
 T. +34 961 46 09 28
 turisme@lapobladeFarnals.es
 www.lapobladeFarnals.es

La Poble de Farnals se situa en la costa de Valencia, en la comarca de l'Horta Nord, a 13 Km al norte de la ciudad de Valencia, a una altitud de 14 m sobre el nivel del mar, y con una extensión de 3,6 Km2. Presenta un clima mediterráneo, con temperaturas medias de 24º en verano y 11º en invierno, lo que permite disfrutar del municipio en cualquier época del año.



Nuestras playas tienen la "Q" de calidad, que acreditan sus aguas excelentes, su arena limpia y calidad de servicios: pasarelas, duchas, socorrismo, policía, amplias zonas de aparcamiento y numerosos restaurantes. Cuentan, además, con puntos accesibles para personas con movilidad reducida. El puerto deportivo ofrece todo tipo de servicios: más de 600 amarres, amplio varadero, talleres náuticos, aparcamiento, piscina con solarium, área comercial y restauración.



Fiestas

- Fallas, del 15 al 19 de marzo
- Noche de San Juan, 23 de junio
- Virgen del Carmen, segunda quincena de julio
- Fiestas Patronales, primera quincena de septiembre

Actos culturales

- Artalamar, fin de semana de junio
- Fira d'Estiu, julio y agosto

Un pueblo con historia. Antes de la conquista de Valencia, la Poble de Farnals era una alquería ocupada por el moro "Farnals" y sus descendientes. Tras la conquista, Jaume I la donó a Guillem d'Alcalà, pasando a llamarse "La Creu del Puig". La Font de Caduf, donde actualmente se encuentra la iglesia de Sant Josep, la Partida de la Cebolla y el Camino de Moratall, que llegan hasta el mar, son los vestigios islámicos de la Poble de Farnals.



SERVICIOS	SERVICIOS MUNICIPALES	BARES Y RESTAURANTES
<ol style="list-style-type: none"> Administración de lotería D4 T. 96 144 19 73 Óptica Prieto audio y visión D6 T. 96 144 55 53 Joyería Usó Fontestad D6 T. 96 144 14 43 Farmacia Ortopedia Mª D6 T. 676 91 70 86 Farmacia J. Ferreres D3 T. 96 144 59 42 Talleres José Ferrer C3 T. 96 144 46 85 Estanco D6 T. 96 144 11 44 Gasolinera (número 6) E1 Gasolinera (número 7) D1 Alquiler vehículos FurgoCar D1 Autoservei Juan D4 T. 617 47 08 87 Parroquia San José D3 T. 96 146 08 87 	<ul style="list-style-type: none"> Ayuntamiento D5 T. 96 144 12 52 Bomberos E2 T. 085 Centro de salud E6 T. 96 120 67 00 Centro Cívico C5 T. 96 145 11 15 Casa de la Cultura D5 T. 96 145 28 18 Correos E4 T. 96 144 47 44 Estación de metro C6 T. 900 46 10 46 Policía E5 T. 96 145 06 43 Biblioteca D4 T. 96 144 39 44 Escuela de adultos D4 T. 661 40 82 64 IES Guillem d'Alcalà C4 T. 961 206 020 CEIP Cervantes C4 T. 962 566 910 Escoleta Municipal C4 T. 661 40 82 64 Fomento local D6 T. 96 145 03 81 Mancomunitat Horta Nord D2 T. 96 144 44 00 Polideportivo y piscina F5 	<ol style="list-style-type: none"> Bar Avenida D3 T. 96 144 38 91 Bar Casa Félix C4 T. 96 145 06 26 Rte. Pizzería Taronja C4 T. 96 145 00 36 Bar Dora D5 T. 653 56 84 09 Bar El Casino D5 T. 96 145 33 84 Bar Juventud C5 T. 671 24 56 99 Bar Xicons C6 T. 96 144 24 02 L'Espai Valencia Norte-Roquemblo E2 T. 96 145 16 80
HORNOS Y PASTELERÍAS		
<ol style="list-style-type: none"> Horno Sant Josep D5 T. 96 145 03 58 		

BUS - LÍNEA 112 AUSA (VALÈNCIA - PLAYA - PUIG)

El Puig de Santa María

- Plz. Cortes Valencianas
- Av. del Mar, fte nº 3
- C/ Ausias March Av. del Mar
- C/ Serranos, s/n
- Plz. Cortes Valencianas
- Av. Neptuno, 57
- C/ Massamagrell, fte Nº 11

BUS URBANO PUEBLO - PLAYA

AVD. MAR (Bergamonte)

- C/ Lepanto
- C/ Serrano
- C/ Massamagrell
- Avda. Constitución Avda. Madrid
- Pza. 9 de octubre
- C/ Ribera C/ Carabelas
- Pza. Cortes Valencianas
- Avda. Mar (Complejo Orly)
- C/ Mariana Pineda Pza. Federico G. Lorca
- Pza. San Vicente 1 (Ayuntamiento)
- Avda. País Valencià C/ Luís Vives
- Avda. País Valencià 100
- Avda. País Valencià 4
- C/ Inmaculada (Instituto)
- Avda. Mar (Bergamonte)
- Avda. Constitución